

ข้อมูลพื้นฐาน



องค์การบริหารส่วนตำบลโนนทองกลาง

เลขที่ 101 หมู่ที่ 2 ต.โนนทองกลาง อ.บัวใหญ่ จ.นครราชสีมา 30120

WWW.NONTHONGLANG.GO.TH

ส่วนที่ 1

สภาพทั่วไปและข้อมูลพื้นฐานขององค์กรปกครองส่วนท้องถิ่น

1) ด้านกายภาพ

องค์การบริหารส่วนตำบลโนนทองกลาง ตั้งอยู่ในพื้นที่ตำบลโนนทองกลาง อำเภอบัวใหญ่ จังหวัดนครราชสีมา ตำบลโนนทองกลาง แยกออกจากตำบลบัวใหญ่ เมื่อวันที่ 1 ธันวาคม 2501 (วิกิพีเดีย สารานุกรมเสรี,2564)

องค์การบริหารส่วนตำบลโนนทองกลาง ได้ยกฐานะมาจากสภาตำบลโนนทองกลาง ตามประกาศกระทรวงมหาดไทย เรื่อง จัดตั้งองค์การบริหารส่วนตำบล ลงวันที่ 19 มกราคม 2539 ประกาศในราชกิจจานุเบกษา เล่ม 113 ตอนที่ 9 ง หน้า 58 ลงวันที่ 30 มกราคม 2539 โดยมีผลบังคับใช้เมื่อพ้นกำหนดหกสิบวันนับแต่วันประกาศในราชกิจจานุเบกษา ปัจจุบันได้เปลี่ยนแปลงโครงสร้างส่วนราชการจากองค์การบริหารส่วนตำบลขนาดกลาง เป็นองค์การบริหารส่วนตำบลประเภทสามัญ

1.1 ที่ตั้ง ขนาด และอาณาเขต

องค์การบริหารส่วนตำบลโนนทองกลาง อำเภอบัวใหญ่ จังหวัดนครราชสีมา ตั้งอยู่ในพื้นที่ตำบลโนนทองกลาง ซึ่งเป็นตำบลหนึ่งของอำเภอบัวใหญ่ จังหวัดนครราชสีมา ตั้งอยู่ทางทิศใต้ของอำเภอบัวใหญ่ ห่างจากตัวอำเภอบัวใหญ่ โดยทางรถยนต์ 8.70 กิโลเมตร และอยู่ห่างจากตัวเมืองจังหวัดนครราชสีมา โดยทางรถยนต์ 87.50 กิโลเมตร และโดยทางรถไฟ 77.00 กิโลเมตร ตำบลโนนทองกลาง มีเนื้อที่โดยประมาณ 58.81 ตารางกิโลเมตร หรือประมาณ 36,756 ไร่

ที่ทำการองค์การบริหารส่วนตำบลโนนทองกลาง ตั้งอยู่ ณ เลขที่ 101 หมู่ที่ 2 ตำบลโนนทองกลาง อำเภอบัวใหญ่ จังหวัดนครราชสีมา และเมื่อวันที่ 3 พฤศจิกายน 2536 กระทรวงมหาดไทย ได้ประกาศจัดตั้ง และกำหนดเขตตำบลในท้องที่อำเภอบัวใหญ่ จังหวัดนครราชสีมา ตั้งให้ตำบลโนนทองกลาง ได้ถูกแบ่งเขตการปกครอง มีเขตการปกครองรวม 15 หมู่บ้าน ดังนี้

หมู่ที่ 1 บ้านโนนทองกลาง

หมู่ที่ 9 บ้านโนนกระพี

หมู่ที่ 2 บ้านตลาดโนนทองกลาง

หมู่ที่ 10 บ้านคอนชุมช้าง

หมู่ที่ 3 บ้านบัวน้อย

หมู่ที่ 11 บ้านศรีพัฒนา

หมู่ที่ 4 บ้านหนองนาโคก

หมู่ที่ 12 บ้านป่าตอง

หมู่ที่ 5 บ้านหนองไผ่ล้อม

หมู่ที่ 13 บ้านโคกสะอาด

หมู่ที่ 6 บ้านไร่

หมู่ที่ 14 บ้านดอนไก่อ

หมู่ที่ 7 บ้านหนองแวง

หมู่ที่ 15 บ้านชัยเจริญ

หมู่ที่ 8 บ้านดอนหัน

มีอาณาเขตติดต่อกับตำบลใกล้เคียง ดังนี้

| | |
|-------------|--|
| ทิศเหนือ | จดตำบลหนองบัวสะอาด ตำบลหนองแจ้งใหญ่ อำเภอบัวใหญ่ |
| ทิศใต้ | จดตำบลเมืองคง อำเภอกง |
| ทิศตะวันออก | จดตำบลเสมาใหญ่ อำเภอบัวใหญ่ |
| ทิศตะวันตก | จดตำบลหนองมะนาว อำเภอกง |

ภาพที่ 1 แผนที่ตั้งตำบลโนนทองหลาง



1.2 ลักษณะภูมิประเทศ

ตำบลโนนทองหลาง มีลักษณะพื้นที่เป็นที่ราบลุ่มทางตอนเหนือของจังหวัดนครราชสีมา มีความสูงจากระดับน้ำทะเลน้อยกว่า 200 เมตร มีลักษณะเป็นพื้นที่ลูกคลื่นลอนตื้นที่สูงสลับที่นา

1.3 ลักษณะภูมิอากาศ

สภาพอากาศทั่วไปตำบลโนนทองหลาง มีลักษณะภูมิอากาศอยู่ภายใต้อิทธิพลของมรสุม 2 ชนิด คือ มรสุมตะวันออกเฉียงเหนือ (เริ่มตั้งแต่ประมาณกลางเดือนตุลาคมถึงเดือนกุมภาพันธ์) มรสุมนี้มีแหล่งกำเนิดจากบริเวณความกดอากาศสูงในซีกโลกเหนือแถบประเทศมองโกเลียและคินคัตพาเอามวลอากาศเย็นและแห้งจากแหล่งกำเนิดเข้ามาปกคลุมประเทศไทย ทำให้บริเวณจังหวัดนครราชสีมาประสบกับภาวะอากาศหนาวเย็นและแห้งแล้ง โดยทั่วไป ส่วนมรสุมอีกชนิดคือ มรสุมตะวันตกเฉียงใต้ (เริ่มตั้งแต่กลางเดือนพฤษภาคมถึงกลางเดือนตุลาคม) มรสุมนี้มีแหล่งกำเนิดจากบริเวณความกดอากาศสูงในซีกโลกใต้ บริเวณมหาสมุทรอินเดีย ซึ่งพัดออกจากศูนย์กลางเป็นลมตะวันออกเฉียง

ได้และเปลี่ยนเป็นลมตะวันตกเฉียงใต้ เมื่อพัดข้ามเส้นศูนย์สูตร พัดพาเอามวลอากาศชื้นจากมหาสมุทรอินเดียมาสู่ประเทศไทย ทำให้บริเวณจังหวัดนครราชสีมามีเมฆมากและฝนตกชุกโดยทั่วไป จึงสามารถแบ่งฤดูกาลออกได้เป็น 3 ฤดู ดังนี้

1. ฤดูฝน (Rain Season) เริ่มตั้งแต่กลางเดือนพฤษภาคมถึงกลางเดือนตุลาคม
2. ฤดูหนาว (Winter Season) เริ่มตั้งแต่กลางเดือนตุลาคมถึงกลางเดือนกุมภาพันธ์
3. ฤดูร้อน (Summer Season) เริ่มตั้งแต่กลางเดือนกุมภาพันธ์ถึงกลางเดือนพฤษภาคม

1.4 ลักษณะดิน

ตำบลโนนทองกลาง พื้นที่ส่วนใหญ่มีลักษณะสภาพดินเป็นดินเค็ม ประชากรโดยส่วนใหญ่ประกอบอาชีพเกษตรกรรมเป็นหลัก ได้แก่ การปลูกข้าว ไร่ ไร่อ้อย ทำสวน จากสภาพดินที่เป็นดินกร่อย ดินเค็มส่งผลให้ประชาชนส่วนใหญ่ทำการเกษตรไม่ได้ผลเท่าที่ควร

1.5 ลักษณะแหล่งน้ำ

ลักษณะแหล่งน้ำภายในเขตพื้นที่ตำบลโนนทองกลาง โดยส่วนใหญ่เป็นแหล่งน้ำตามธรรมชาติ ซึ่งทางหน่วยงานภาครัฐได้ปรับปรุง และขุดลอกแหล่งน้ำบางส่วนแล้ว ประกอบกับองค์การบริหารส่วนตำบลโนนทองกลาง ได้มีนโยบายเพื่อบรรเทาความเดือดร้อนของประชาชนในฤดูฝนแล้ง โดยการจัดสรรงบประมาณเพื่อขุดลอกแหล่งน้ำให้เพียงพอต่อการอุปโภค บริโภค และเพื่อการเกษตร

1.6 ลักษณะของไม้และป่าไม้

ลักษณะของไม้ และป่าไม้ในเขตพื้นที่ตำบลโนนทองกลาง มีสภาพป่าไม้ทรุดโทรม องค์การบริหารส่วนตำบลโนนทองกลาง ได้มีนโยบายส่งเสริม และรณรงค์อนุรักษ์ทรัพยากรธรรมชาติและสิ่งแวดล้อม โดยการจัดกิจกรรมร่วมปลูกต้นไม้ในวันสำคัญต่าง ๆ เช่น โครงการรวมใจรักดี รักพื้นที่สีเขียว โครงการปลูกหญ้าแฝกตามแนวทางพระราชดำริ โครงการอนุรักษ์พันธุกรรมพืช เป็นต้น

2) ด้านการเมือง/การปกครอง

ตำบลโนนทองกลาง มีจำนวนหมู่บ้านทั้งหมด 15 หมู่บ้าน โดยมีผู้ใหญ่บ้านดูแลรับผิดชอบ ดังมีรายชื่อต่อไปนี้

● รายชื่อผู้ใหญ่บ้าน

| รายชื่อหมู่บ้าน | ชื่อ – สกุล กำนัน/ผู้ใหญ่บ้าน |
|------------------------------|-------------------------------|
| หมู่ที่ 1 บ้านโนนทองกลาง | นายวิษณุ สารนอก |
| หมู่ที่ 2 บ้านตลาดโนนทองกลาง | นางสาวพรรณี ศิริลิ้มประพันธ์ |
| หมู่ที่ 3 บ้านบัวน้อย | นางสาวสุทิดา จันคร |
| หมู่ที่ 4 บ้านหนองนาโคก | นายสมบัติ บุญสิทธิ์ |

| รายชื่อหมู่บ้าน | ชื่อ - สกุล กำนัน/ผู้ใหญ่บ้าน |
|---------------------------|-------------------------------------|
| หมู่ที่ 5 บ้านหนองไผ่ล้อม | นายบุญตา กิดถาง |
| หมู่ที่ 6 บ้านไร่ | นายสนิท ลิงหันอก |
| หมู่ที่ 7 บ้านหนองแวง | นายวิรัตน์ รักสุจริต |
| หมู่ที่ 8 บ้านดอนหัน | นายสมบุรณ์ จันทร์ภิรมย์ |
| หมู่ที่ 9 บ้านโนนกระพี้ | นายสมดี คีไร่ |
| หมู่ที่ 10 บ้านดอนชุมช้าง | นายสมชัย นาคี (กำนันตำบลโนนทองกลาง) |
| หมู่ที่ 11 บ้านศรีพัฒนา | นายจุน มะโนเข้า |
| หมู่ที่ 12 บ้านป่าตอง | นายทองจันทร์ พิชนะชน |
| หมู่ที่ 13 บ้านโคกสะอาด | นายประสิทธิ์ ขอนบกลาง |
| หมู่ที่ 14 บ้านดอนไก่อ | นายนิคม แสนคง |
| หมู่ที่ 15 บ้านชัยเจริญ | นายสมบุรณ์ แสนนั้งล้อม |

จำนวนผู้มีสิทธิเลือกตั้งในเขตพื้นที่ตำบลโนนทองกลาง ดังนี้

| รายการ | จำนวน (คน) |
|---|----------------|
| จำนวนผู้มีสิทธิเลือกตั้ง ปี 2564 | จำนวน 6,960 คน |
| จำนวนผู้มาใช้สิทธิเลือกตั้ง ครั้งล่าสุด | ร้อยละ 60 |

ที่มา : กรรมการปกครอง กระทรวงมหาดไทย (อำเภอบัวใหญ่) ข้อมูล ณ วันที่ 30 สิงหาคม 2564

3) ประชากร

องค์การบริหารส่วนตำบลโนนทองกลาง มีประชากร จำนวน 8,509 คน 2,304 ครัวเรือน โดยแยกเป็นชาย 4,355 คน เป็นหญิง 4,154 คน มีความหนาแน่นเฉลี่ย 145 คน/ตารางกิโลเมตร หมู่บ้านที่มีประชากรมากที่สุด 3 อันดับแรก ได้แก่ บ้านหนองนาโคก หมู่ที่ 4 บ้านไร่ หมู่ที่ 6 และบ้านดอนชุมช้าง หมู่ที่ 10 ตามลำดับ โดยหมู่บ้านที่มีประชากรน้อยที่สุด คือ บ้านดอนไก่อ หมู่ที่ 14

3.1 ข้อมูลประชากรตำบลโนนทองกลาง ปี 2564 จำแนกตามช่วงอายุ ดังนี้

| รายการ | ชาย (คน) | หญิง (คน) | รวม (คน) |
|---------------------------------|----------|-----------|----------|
| ประชากรเยาวชน อายุต่ำกว่า 18 ปี | 829 | 707 | 1,536 |
| ประชากร อายุ 18-60 ปี | 2,848 | 2,643 | 5,491 |
| ประชากรผู้สูงอายุมากกว่า 60 ปี | 677 | 808 | 1,485 |

3.2 ข้อมูลประชากรตำบลโนนทองกลาง ปี 2564 ดังนี้

| หมู่บ้าน | จำนวนประชากร | | | จำนวนครัวเรือน (หลัง) |
|------------------------------|--------------|--------------|--------------|--------------------------|
| | ชาย (คน) | หญิง (คน) | รวม (คน) | |
| หมู่ที่ 1 บ้านโนนทองกลาง | 248 | 272 | 520 | 134 |
| หมู่ที่ 2 บ้านตลาดโนนทองกลาง | 118 | 106 | 224 | 84 |
| หมู่ที่ 3 บ้านบัวน้อย | 115 | 96 | 211 | 59 |
| หมู่ที่ 4 บ้านหนองนาโคก | 531 | 536 | 1,067 | 288 |
| หมู่ที่ 5 บ้านหนองไผ่ล้อม | 303 | 271 | 574 | 160 |
| หมู่ที่ 6 บ้านไร่ | 447 | 425 | 872 | 217 |
| หมู่ที่ 7 บ้านหนองแวง | 345 | 345 | 690 | 189 |
| หมู่ที่ 8 บ้านดอนหัน | 323 | 318 | 641 | 172 |
| หมู่ที่ 9 บ้านโนนกระพี | 376 | 360 | 740 | 191 |
| หมู่ที่ 10 บ้านดอนชุมช้าง | 380 | 359 | 742 | 206 |
| หมู่ที่ 11 บ้านศรีพัฒนา | 337 | 305 | 642 | 164 |
| หมู่ที่ 12 บ้านป่าตอง | 209 | 173 | 382 | 101 |
| หมู่ที่ 13 บ้านโคกสะอาด | 370 | 332 | 702 | 184 |
| หมู่ที่ 14 บ้านดอนไก่อย | 53 | 62 | 115 | 37 |
| หมู่ที่ 15 บ้านชัยเจริญ | 200 | 193 | 393 | 118 |
| รวม | 4,355 | 4,154 | 8,509 | 2,304 |

ที่มา : กรมการปกครอง กระทรวงมหาดไทย (อำเภอบัวใหญ่) ข้อมูล ณ วันที่ 18 เดือน มีนาคม 2564

3.3 ข้อมูลประชากรตำบลโนนทองกลาง ย้อนหลัง 3 ปี ดังนี้

| หมู่บ้าน | จำนวนประชากร | | |
|------------------------------|--------------|---------|---------|
| | ปี 2562 | ปี 2563 | ปี 2564 |
| หมู่ที่ 1 บ้านโนนทองกลาง | 534 | 527 | 519 |
| หมู่ที่ 2 บ้านตลาดโนนทองกลาง | 223 | 225 | 220 |
| หมู่ที่ 3 บ้านบัวน้อย | 217 | 212 | 212 |
| หมู่ที่ 4 บ้านหนองนาโคก | 1,068 | 1,072 | 1,065 |
| หมู่ที่ 5 บ้านหนองไผ่ล้อม | 584 | 579 | 580 |
| หมู่ที่ 6 บ้านไร่ | 877 | 871 | 864 |
| หมู่ที่ 7 บ้านหนองแวง | 676 | 691 | 688 |
| หมู่ที่ 8 บ้านดอนหัน | 655 | 642 | 641 |
| หมู่ที่ 9 บ้านโนนกระพี | 742 | 737 | 742 |
| หมู่ที่ 10 บ้านดอนชุมช้าง | 731 | 742 | 739 |

| หมู่บ้าน | จำนวนประชากร | | |
|-------------------------|--------------|---------|---------|
| | ปี 2562 | ปี 2563 | ปี 2564 |
| หมู่ที่ 11 บ้านศรีพัฒนา | 652 | 648 | 642 |
| หมู่ที่ 12 บ้านป่าตอง | 386 | 380 | 380 |
| หมู่ที่ 13 บ้านโคกสะอาด | 700 | 703 | 705 |
| หมู่ที่ 14 บ้านดอนไก่อย | 118 | 114 | 113 |
| หมู่ที่ 15 บ้านชัยเจริญ | 387 | 389 | 393 |
| รวม | 8,550 | 8,532 | 8,503 |

ที่มา : กรมการปกครอง กระทรวงมหาดไทย (อำเภอบัวใหญ่) ข้อมูล ณ วันที่ 30 สิงหาคม 2564

4) สภาพทางสังคม

สภาพสังคมโดยส่วนใหญ่เป็นสังคมชนบทประกอบอาชีพเกษตรกรรมเป็นอาชีพหลัก เช่น อาชีพทำไร่ ทำนา เนื่องจากสภาวะทางเศรษฐกิจตกต่ำ ทำให้ประชาชนบางส่วนต้องไปรับจ้างแรงงานต่างพื้นที่ องค์การบริหารส่วนตำบลโนนทองกลาง ได้ส่งเสริมและสนับสนุนด้านอาชีพเสริมให้กับประชาชนในเขตพื้นที่ เพื่อเพิ่มรายได้ ลดรายจ่ายให้กับครัวเรือนตามหลักปรัชญาเศรษฐกิจพอเพียง แต่ยังคงพบปัญหาด้านช่องทางการตลาด ไม่มีแหล่งจำหน่ายสินค้า การจัดตั้งกลุ่มอาชีพยังไม่เป็นรูปธรรม

4.1 ด้านการศึกษา

องค์การบริหารส่วนตำบลโนนทองกลาง ให้ความสำคัญด้านการศึกษาทุกระดับ ทั้งในระดับปฐมวัย ระดับประถมศึกษา และระดับอุดมศึกษา ตลอดจนการศึกษานอกระบบและการศึกษาตามอัธยาศัย โดยองค์การบริหารส่วนตำบล ให้การสนับสนุนอาหารเสริม(นม) อาหารกลางวัน โรงเรียน และสนับสนุนการจัดกิจกรรมด้านการศึกษา ให้เป็นไปตามความต้องการของประชาชนในพื้นที่ เพื่อให้ได้มาตรฐานตามพระราชบัญญัติการศึกษาแห่งชาติ พ.ศ. 2542 แก้ไขเพิ่มเติม (ฉบับที่ 4) พ.ศ. 2562 โดยมีสถานศึกษาในเขตพื้นที่ตำบลโนนทองกลาง ดังนี้

ศูนย์พัฒนาเด็กเล็ก สังกัดองค์การบริหารส่วนตำบลโนนทองกลาง จำนวน 7 แห่ง ดังนี้

| ชื่อสถานศึกษา | ระดับที่เปิดสอน | หัวหน้าสถานศึกษา | ที่ตั้ง |
|-------------------------|-----------------|------------------------|------------|
| 1. ศพด. บ้านโนนทองกลาง | ปฐมวัย | นางบังอร ลพพันธ์ทอง | หมู่ที่ 1 |
| 2. ศพด. บ้านหนองไผ่ล้อม | ปฐมวัย | นางคารา นาชัยพลอย | หมู่ที่ 5 |
| 3. ศพด. บ้านไร่ | ปฐมวัย | นางอัมพร บรรดาศักดิ์ | หมู่ที่ 6 |
| 4. ศพด. บ้านหันดอนคู | ปฐมวัย | นางสุมาลี สมพงษ์ | หมู่ที่ 8 |
| 5. ศพด. บ้านโนนกระพี้ | ปฐมวัย | นางนวลอนงค์ สืบสุนทร | หมู่ที่ 9 |
| 6. ศพด. บ้านดอนขุมช้าง | ปฐมวัย | นางวิลาวัลย์ จันทร์นอก | หมู่ที่ 10 |
| 7. ศพด. บ้านโคกสะอาด | ปฐมวัย | นางลำไย นุปะโท | หมู่ที่ 13 |

โรงเรียนสังกัดสำนักงานเขตพื้นที่การศึกษา นครราชสีมา เขต 6 จำนวน 8 แห่ง ดังนี้

| ชื่อสถานศึกษา | ระดับที่เปิดสอน | ผู้อำนวยการโรงเรียน | ที่ตั้ง |
|--------------------------------|-----------------------------|--|------------|
| 1. โรงเรียนบ้านโนนทองกลาง | อนุบาล – ประถม ศึกษาปีที่ 6 | นางรวิศรา กลแจ้งหรีด | หมู่ที่ 2 |
| 2. โรงเรียนวัดบ้านหนองแวง | อนุบาล – ประถม ศึกษาปีที่ 6 | นายสุมงคล ดีมาก | หมู่ที่ 7 |
| 3. โรงเรียนบ้านโนนกระพือวิทยา | อนุบาล – ประถม ศึกษาปีที่ 6 | ดร.อรทัย พลวิเศษ | หมู่ที่ 9 |
| 4. โรงเรียนวัดบ้านคอนชุมช้าง | อนุบาล – ประถม ศึกษาปีที่ 6 | นายสุพจน์ บารมี (รักษาการผู้อำนวยการ) | หมู่ที่ 10 |
| 5. โรงเรียนบ้านโคกสะอาดสามัคคี | อนุบาล – ประถมศึกษาปีที่ 6 | นายพาสันดี เวทย์จรัส | หมู่ที่ 13 |
| 6. โรงเรียนบ้านหนองนาโคกฯ | อนุบาล – มัธยมศึกษาปีที่ 3 | นายบุญช่วย สังแก้ว | หมู่ที่ 4 |
| 7. โรงเรียนวัดบ้านไร่ | อนุบาล – มัธยมศึกษาปีที่ 3 | นายกระเสิม มงคุณ | หมู่ที่ 6 |
| 8. โรงเรียนบ้านหันดอนคู่ | อนุบาล – มัธยมศึกษาปีที่ 3 | นายสุพจน์ บารมี | หมู่ที่ 8 |

4.2 ด้านสาธารณสุข

องค์การบริหารส่วนตำบลโนนทองกลาง ได้ประสานความร่วมมือกับสถานพยาบาลในเขตพื้นที่เพื่อป้องกันระงับโรคติดต่อและโรคไม่ติดต่อ โดยจัดกิจกรรมหรือโครงการต่าง ๆ เพื่อส่งเสริมสุขภาพอนามัยของคนในชุมชน สถานพยาบาลสำหรับให้บริการประชาชนในเขตพื้นที่ตำบลโนนทองกลาง มีดังนี้

| ชื่อสถานบริการด้านสาธารณสุข | ที่ตั้ง |
|--|------------|
| 1. โรงพยาบาลส่งเสริมสุขภาพตำบลโนนทองกลาง | หมู่ที่ 2 |
| 2. โรงพยาบาลส่งเสริมสุขภาพตำบลคอนชุมช้าง | หมู่ที่ 10 |

รายชื่อประธานอาสาสมัครสาธารณสุขประจำหมู่บ้าน (อสม.) ตำบลโนนทองกลาง
อำเภอบัวใหญ่ จังหวัดนครราชสีมา ดังนี้

| ชื่อหมู่บ้าน | ชื่อ – สกุล | หมายเลขโทรศัพท์ |
|------------------------------|-----------------------|-----------------|
| หมู่ที่ 1 บ้านโนนทองกลาง | นางสาวเฉลียว หมั่นกิจ | 093-4469048 |
| หมู่ที่ 2 บ้านตลาดโนนทองกลาง | นางอาภรณ์ หมายถมกลาง | 085-0264644 |
| หมู่ที่ 3 บ้านบัวน้อย | นางคิม ศรีเจริญ | 093-4616818 |
| หมู่ที่ 4 บ้านหนองนาโคก | นางสุภาพ วังหอม | 080-4894560 |
| หมู่ที่ 5 บ้านหนองไผ่ล้อม | นางสมนึก คัดถาง | 090-2874729 |
| หมู่ที่ 6 บ้านไร่ | นางกนิษฐา ศรีธาตุ | 083-7409115 |
| หมู่ที่ 7 บ้านหนองแวง | นายประกาศ ขุนศรี | 096-5277145 |
| หมู่ที่ 8 บ้านคอนหัน | นางนัชชา คำชาลี | 080-7206079 |

| ชื่อหมู่บ้าน | ชื่อ - สกุล | หมายเลขโทรศัพท์ |
|---------------------------|-------------------------|-----------------|
| หมู่ที่ 9 บ้านโนนกระพี | นางเพ็ญภา เสาเปรีย | 081-0580791 |
| หมู่ที่ 10 บ้านคอนชุมช้าง | นางบัวแก้ว มาศยะ | 083-3829112 |
| หมู่ที่ 11 บ้านศรีพัฒนา | นางพัชรา จันภิรมย์ | 082-1389341 |
| หมู่ที่ 12 บ้านป่าตอง | นางสุภัทตรา คลังใหญ่ | 087-8740463 |
| หมู่ที่ 13 บ้านโคกสะอาด | นางบุญจันทร์ ภาคเหนือ | 084-4103114 |
| หมู่ที่ 14 บ้านคอนไก่อ | นางสาวยุภาวดี ภูมิลำเนา | 063-4403536 |
| หมู่ที่ 15 บ้านชัยเจริญ | นางรังษิญา แหม่ไธสง | 081-0676083 |

องค์การบริหารส่วนตำบลโนนทองกลาง ร่วมกับหน่วยงานในเขตพื้นที่ จัดกิจกรรมให้ความรู้ด้านสุขภาพอนามัยให้กับประชาชนทุกช่วงวัย ได้แก่ โครงการส่งเสริมการเลี้ยงลูกด้วยนมแม่ การเยี่ยมบ้านผู้พิการและผู้ด้อยโอกาส การรณรงค์ป้องกันโรคติดต่อในชุมชน รวมถึงการจัดสภาพแวดล้อมให้เหมาะสม เช่น การรณรงค์ไม่ทิ้งขยะในที่สาธารณะ ให้ความรู้ในการคัดแยกขยะในครัวเรือน ฯลฯ ทั้งนี้ ยังจัดให้บริการด้านการแพทย์ฉุกเฉิน (รถ EMS) สำหรับให้บริการแก่ประชาชนในท้องถิ่น โดยมีรถปฏิบัติการฉุกเฉิน และผู้ปฏิบัติการฉุกเฉิน ดังนี้

| หน่วยงาน/กลุ่ม/องค์กร | เขตพื้นที่รับผิดชอบ |
|--|--|
| รถกู้ชีพตำบลโนนทองกลาง <u>เจ้าหน้าที่ประจำรถ</u> 1) นายสนธิ สัตย์ชื่อ 2) นายประถม สัตย์ชื่อ หมายเลขโทรศัพท์ 09-8565-2655 | ภายในเขตพื้นที่ตำบลโนนทองกลาง หมู่ที่ 1 - 15 ดังนี้ หมู่ที่ 1 บ้านโนนทองกลาง หมู่ที่ 9 บ้านโนนกระพี หมู่ที่ 2 บ้านตลาดโนนทองกลาง หมู่ที่ 10 บ้านคอนชุมช้าง หมู่ที่ 3 บ้านบัวน้อย หมู่ที่ 11 บ้านศรีพัฒนา หมู่ที่ 4 บ้านหนองนาโคก หมู่ที่ 12 บ้านป่าตอง หมู่ที่ 5 บ้านหนองไผ่ล้อม หมู่ที่ 13 บ้านโคกสะอาด หมู่ที่ 6 บ้านไร่ หมู่ที่ 14 บ้านคอนไก่อ หมู่ที่ 7 บ้านหนองแวง หมู่ที่ 15 บ้านชัยเจริญ หมู่ที่ 8 บ้านคอนหัน |

ปัจจุบันเกิดการแพร่ระบาดของโรคไวรัสโคโรนา 2019 ในพื้นที่ตำบลโนนทองกลาง ตามข้อมูลกลุ่มเสี่ยงและผู้ติดเชื้อไวรัสโคโรนา 2019 ระลอกเดือนเมษายน 2564 สรุปได้ดังนี้

| ข้อมูลการเข้าพื้นที่ของกลุ่มเสี่ยงและกลุ่มป่วย/ผู้ติดเชื้อ | |
|--|------------|
| กลุ่มเสี่ยง | จำนวน (คน) |
| กลุ่มเสี่ยงที่เดินทางมาจากพื้นที่ที่มีการระบาด | 172 |
| กลุ่มเสี่ยงสูง/กลุ่มสัมผัสผู้ป่วย/กลุ่มร่วมบ้านผู้ป่วย | 43 |
| รวม | 215 |

| กลุ่มป่วย/ผู้ติดเชื้อ | จำนวน (คน) |
|-----------------------|------------|
| ติดเชื้อในพื้นที่ | 7 |
| กลับมารักษาในพื้นที่ | 35 |
| รวม | 42 |

4.3 ความปลอดภัยในชีวิตและทรัพย์สิน /อาชญากรรม

องค์การบริหารส่วนตำบลโนนทองกลาง จัดกิจกรรมเพื่อสร้างความปลอดภัยในชีวิตและทรัพย์สินของประชาชนในพื้นที่ ทั้งยังเตรียมความพร้อมในการป้องกันภัยต่าง ๆ ได้แก่ โครงการฝึกทบทวนชุดปฏิบัติการจิตอาสาภัยพิบัติประจำองค์กรปกครองส่วนท้องถิ่น โครงการพัฒนาศักยภาพอาสาสมัครป้องกันภัยฝ่ายพลเรือน การตั้งด่านตรวจให้บริการประชาชนในช่วงเทศกาลต่าง ๆ โครงการรวมพลังแผ่นดินเอาชนะยาเสพติด โดยร่วมกับสถานีตำรวจภูธรอำเภอบัวใหญ่ตั้งด่านตรวจคัดกรองผู้เสพ ผู้ค้า เพื่อเข้าสู่กระบวนการบำบัดยาเสพติดต่อไป

4.4 ยาเสพติด

ตำบลโนนทองกลาง มีคดียาเสพติด ปี 2564 ประกอบด้วย คดียาบ้า คดีกัญชา คดียาไอซ์ และคดีอื่น ๆ (การพนัน) ซึ่งลดลงจากปีก่อน โดย คดียาบ้า มีจำนวนมากที่สุด จำนวน 9 คดี และคดีอื่น ๆ (การพนัน) จำนวน 1 คดี สรุปได้ดังนี้

| รายการ | ปี 2562 | ปี 2563 | ปี 2564 |
|-------------------|---------|---------|---------|
| ยาบ้า | 12 | 12 | 9 |
| กัญชา | - | 1 | - |
| เฮโรอีน | - | - | - |
| ยาไอซ์ | - | 3 | - |
| สารระเหย | - | - | - |
| อื่น ๆ (การพนัน) | 4 | 2 | 1 |
| รวม | 16 | 18 | 10 |

ที่มา : สถานีตำรวจภูธรบัวใหญ่ ข้อมูล ณ วันที่ 27 สิงหาคม 2564

สถานการณ์ในอนาคตกการแพร่ระบาดของคดียาเสพติด คาดว่าจะมีแนวโน้มสูงขึ้น เนื่องจาก การปราบปรามยาเสพติดโดยภาพรวมยังไม่ได้ผล ประกอบกับข้อกฎหมายได้ผ่อนปรนยาเสพติด ประเภท กัญชา กัญชง พืชกระท่อม พืชฝิ่น และเห็ดขี้ควายหรือพืชเห็ดขี้ควาย ให้ยกเว้นจากการเป็นยาเสพติดให้โทษในประเภท 5 สำหรับใช้เป็นเครื่องมือแพทย์ ตามประกาศกระทรวงสาธารณสุข เรื่อง ระบุชื่อยาเสพติดให้โทษในประเภท 5 พ.ศ. 2563 ลงวันที่ 8 สิงหาคม 2563 ซึ่งทุกหน่วยงานควรร่วมมือในการแก้ไขปัญหาเสพติดร่วมกัน

4.5 การสังคมสงเคราะห์

องค์การบริหารส่วนตำบลโนนทองกลาง ได้ดำเนินการด้านสังคมสงเคราะห์ ดังนี้

- (1) การสงเคราะห์ผู้ทุพพลภาพ ขาดแคลน ไร้ที่พึ่ง ผู้ประสบภัยพิบัติต่าง ๆ
- (2) การสงเคราะห์เด็กและเยาวชน สตรี ที่ประสบความเดือดร้อนในด้านต่าง ๆ
- (3) การสงเคราะห์ผู้พิการทุพพลภาพ ผู้สูงอายุและผู้ป่วยเอดส์
- (4) การสอดส่องดูแล ช่วยเหลือเด็กและเยาวชนที่ประพฤติดนไม่เหมาะสมแก่วัย
- (5) ให้คำปรึกษาแนะนำในด้านสังคมสงเคราะห์แก่ผู้มาขอรับบริการ
- (6) ประสานและร่วมมือหน่วยงานที่เกี่ยวข้องเพื่อการสังคมสงเคราะห์

ข้อมูลแสดงจำนวนผู้สูงอายุ ที่ขอรับเงินสงเคราะห์เบี้ยยังชีพผู้สูงอายุตำบลโนนทองกลาง ดังนี้

| รายการ | ปี 2562 | ปี 2563 | ปี 2564 |
|-----------------------|------------|------------|------------|
| | จำนวน (คน) | จำนวน (คน) | จำนวน (คน) |
| ช่วงอายุ 60-69 ปี | 868 | 895 | 932 |
| ช่วงอายุ 70-79 ปี | 404 | 428 | 446 |
| ช่วงอายุ 80-89 ปี | 168 | 176 | 179 |
| ช่วงอายุ 90 ปี ขึ้นไป | 32 | 34 | 32 |
| รวม | 1,472 | 1,533 | 1,589 |

ข้อมูลแสดงจำนวนผู้พิการ ที่ขอรับเงินสงเคราะห์เบี้ยยังชีพผู้พิการตำบลโนนทองกลาง

ดังนี้

| รายการ | ปี 2562 | ปี 2563 | ปี 2564 |
|----------|------------|------------|------------|
| | จำนวน (คน) | จำนวน (คน) | จำนวน (คน) |
| ผู้พิการ | 313 | 359 | 358 |
| รวม | 313 | 359 | 358 |

ข้อมูลแสดงจำนวนผู้ป่วยเอดส์ ที่ขอรับเงินสงเคราะห์เบี้ยยังชีพผู้ป่วยเอดส์ตำบล

โนนทองกลาง ดังนี้

| รายการ | ปี 2562 | ปี 2563 | ปี 2564 |
|--------------|------------|------------|------------|
| | จำนวน (คน) | จำนวน (คน) | จำนวน (คน) |
| ผู้ป่วยเอดส์ | 16 | 16 | 15 |
| รวม | 16 | 16 | 15 |

ที่มา : งานสวัสดิการสังคม สำนักปลัด อบต.โนนทองกลาง ข้อมูล ณ วันที่ 24 มีนาคม 2564

5) ระบบบริการพื้นฐาน

5.1 การคมนาคมขนส่ง

ด้านการคมนาคมขนส่งของประชาชนในพื้นที่ตำบลโนนทองกลาง มี 2 เส้นทาง ได้แก่ การเดินทางโดยรถไฟ ผ่านเส้นทางนครราชสีมา –บัวใหญ่ ระยะทางเฉลี่ย 77.00 กิโลเมตร ผ่านสถานีบ้านไร่ และสถานีโนนทองกลาง และการเดินทางโดยรถยนต์ส่วนบุคคลที่ใช้ในการสัญจรเดินทาง ระยะทางจากตำบลโนนทองกลาง ไปอำเภอบัวใหญ่ ระยะทาง 8.70 กิโลเมตร และจากตำบลโนนทองกลางไปจังหวัดนครราชสีมา ระยะทาง 87.50 กิโลเมตร ใช้เวลาเดินทางประมาณ 1 ชั่วโมง 30 นาที

การคมนาคมขนส่งระหว่างจังหวัดต่าง ๆ ในพื้นที่ใกล้เคียง ได้แก่ จังหวัดชัยภูมิ และจังหวัดขอนแก่น โดยมีเส้นทางเชื่อมต่อไปจังหวัดชัยภูมิ ระยะทางประมาณ 68.70 กิโลเมตร และไปจังหวัดขอนแก่น ระยะทางประมาณ 133.00 กิโลเมตร ผ่านเส้นทางถนนมิตรภาพ ทางหลวงแผ่นดินหมายเลข 2 เป็นเส้นทางคมนาคมสายหลักในการคมนาคมขนส่งไปยังจังหวัดหนองคาย

5.2 การไฟฟ้า

การใช้ไฟฟ้าในพื้นที่ตำบลโนนทองกลาง ได้ครอบคลุมทุกครัวเรือน ยกเว้นกรณีประชาชนสร้างบ้านหรือหมู่บ้านขยายใหม่และกระท่อมอยู่ตามไร่นาของตนเอง

5.3 การประปา

องค์การบริหารส่วนตำบลโนนทองกลาง ได้ดำเนินการก่อสร้างระบบประปาหมู่บ้าน และขยายเขตประปาหมู่บ้านให้ครอบคลุมพื้นที่ เพื่อให้ประชาชนมีน้ำสำหรับผลิตน้ำประปาหมู่บ้านได้ทั่วถึง พื้นที่ตำบลโนนทองกลางไม่มีแหล่งน้ำชลประทานไหลผ่าน อาศัยน้ำจากแหล่งน้ำธรรมชาติ หากฝนทิ้งช่วง ฤดูแล้ง ส่งผลให้แหล่งน้ำใช้สำหรับผลิตน้ำประปาหมู่บ้าน และเพื่อการเกษตรมีไม่เพียงพอต่อความต้องการของประชาชนในพื้นที่

1. ข้อมูลแสดงแหล่งผลิตน้ำประปาหมู่บ้าน ตำบลโนนทองกลาง ดังนี้

| ชื่อหมู่บ้าน | แหล่งน้ำผลิตน้ำประปาในหมู่บ้าน | | หมายเหตุ |
|------------------------------|--------------------------------|----------------|--|
| | บ่อบาดาล | แหล่งน้ำผิวดิน | |
| หมู่ที่ 1 บ้านโนนทองกลาง | / | / | |
| หมู่ที่ 2 บ้านตลาดโนนทองกลาง | / | | ใช้ร่วมกับบ้านหนองแวง ม.7 |
| หมู่ที่ 3 บ้านบัวน้อย | | / | น้ำประปามีไม่เพียงพอในฤดูแล้ง |
| หมู่ที่ 4 บ้านหนองนาโคก | / | / | |
| หมู่ที่ 5 บ้านหนองไผ่ล้อม | | / | |
| หมู่ที่ 6 บ้านไร่ | / | / | ใช้ร่วมกัน 3 หมู่บ้าน (ม.6 /ม.11/ ม.15) |

| ชื่อหมู่บ้าน | แหล่งน้ำผลิตน้ำประปาในหมู่บ้าน | | หมายเหตุ |
|---------------------------|--------------------------------|----------------|--|
| | บ่อบาดาล | แหล่งน้ำผิวดิน | |
| หมู่ที่ 7 บ้านหนองแวง | / | / | |
| หมู่ที่ 8 บ้านคอนหัน | / | | |
| หมู่ที่ 9 บ้านโนนกระพี | | / | |
| หมู่ที่ 10 บ้านคอนชุมช้าง | | / | |
| หมู่ที่ 11 บ้านศรีพัฒนา | / | / | ใช้ร่วมกัน 3 หมู่บ้าน (ม.6 /ม.11/ ม.15) |
| หมู่ที่ 12 บ้านป่าตอง | / | | |
| หมู่ที่ 13 บ้านโคกสะอาด | | / | |
| หมู่ที่ 14 บ้านคอนโก้ย | / | | |
| หมู่ที่ 15 บ้านชัยเจริญ | / | / | ใช้ร่วมกัน 3 หมู่บ้าน (ม.6 /ม.11/ ม.15) |

5.4 การโทรศัพท์

ปัจจุบันในพื้นที่ตำบลโนนทองกลาง ไม่มีโทรศัพท์สาธารณะ เนื่องจากประชาชนนิยมใช้โทรศัพท์ส่วนบุคคลแทน โดยติดต่อสื่อสารด้วยระบบอินเทอร์เน็ต สามารถติดต่อสื่อสารได้รวดเร็ว และทันต่อเหตุการณ์ และองค์การบริหารส่วนตำบลโนนทองกลาง มีบริการฟรี WIFI ให้บริการแก่ประชาชนที่มาติดต่อราชการ

5.5 ระบบโลจิสติกส์หรือการขนส่ง

ระบบโลจิสติกส์หรือการขนส่งในพื้นที่ตำบลโนนทองกลาง มีการขนส่งโดยไปรษณีย์ไทยและระบบขนส่งเอกชน

6) ระบบเศรษฐกิจ

6.1 การเกษตร

ประชากรตำบลโนนทองกลาง โดยส่วนใหญ่ประกอบอาชีพเกษตรกรรมเป็นอาชีพหลัก ได้แก่ อาชีพทำนา ทำไร่ ทำสวน อาชีพรอง ได้แก่ รับจ้าง ค้าขาย เป็นต้น

ข้อมูลแสดงพื้นที่เพาะปลูกตำบลโนนทองกลาง ดังนี้

| ชื่อหมู่บ้าน | จำนวน | | พื้นที่ทั้งหมด | จำนวนปีพื้นที่ทั้งหมด | | จำนวนปริง | | มัน สำปะหลัง (ไร่) | อ้อย (ไร่) | ข้าว โพด (ไร่) | ถั่ว (ไร่) | หอม (ไร่) | ยาง พารา (ไร่) | พริก (ไร่) | มะนาว (ไร่) | |
|--------------------------------------|--------------|--------------|----------------|-----------------------|---------------|--------------|-------------------|--------------------------|---------------|----------------------|---------------|--------------|-------------------|---------------|----------------|----------|
| | ครัวเรือน | ประชากร | | ในเขต ขป. | นอกเขต ขป. | ในเขต ขป. | นอก เขต ขป. | | | | | | | | | |
| หมู่ที่ 1 บ้าน โนนทองกลาง | 134 | 520 | 2,464 | 122 | 2,003 | - | - | - | - | - | - | - | - | - | - | - |
| หมู่ที่ 2 บ้าน ตลาดโนน ทองกลาง | 84 | 224 | 575 | - | 291 | - | - | - | - | - | - | - | - | - | - | - |
| หมู่ที่ 3 บ้าน บ้านน้อย | 59 | 211 | 812 | 80 | 518 | - | - | 10 | - | - | - | - | - | - | - | - |
| หมู่ที่ 4 บ้าน หนองนาโคก | 288 | 1,067 | 4,449 | 110 | 3,451 | - | - | 60 | - | 3 | - | - | - | 1 | - | - |
| หมู่ที่ 5 บ้าน หนองไผ่ล้อม | 160 | 574 | 1,885 | | 1,571 | - | - | - | - | - | - | - | - | 1 | - | - |
| หมู่ที่ 6 บ้านไร่ | 217 | 872 | 4,005 | 130 | 3,191 | - | - | - | - | 3 | 20 | - | - | 5 | 3 | - |
| หมู่ที่ 7 บ้าน หนองแวง | 189 | 690 | 2,766 | 400 | 2,069 | - | - | 50 | 50 | 3 | - | - | - | 2 | - | - |
| หมู่ที่ 8 บ้าน ดอนหัน | 172 | 641 | 2,933 | 350 | 2,291 | - | - | 50 | 10 | 5 | - | - | - | - | - | - |
| หมู่ที่ 9 บ้าน โนนกระพี้ | 191 | 736 | 3,015 | 200 | 2,193 | - | - | 300 | 200 | 20 | - | - | 5 | 2 | - | - |
| หมู่ที่ 10 บ้าน ดอนชุมช้าง | 206 | 740 | 3,899 | 500 | 1,902 | - | - | 700 | 346 | 10 | 6 | - | 3 | 2 | 3 | - |
| หมู่ที่ 11 บ้าน ศรีพัฒนา | 164 | 642 | 2,414 | 320 | 1,958 | - | - | - | - | - | 3 | - | - | 2 | - | - |
| หมู่ที่ 12 บ้าน ป่าตอง | 101 | 382 | 2,025 | 120 | 1,266 | - | - | 350 | 150 | 3 | - | - | - | - | - | - |
| หมู่ที่ 13 บ้าน โคกสะอาด | 184 | 702 | 2,379 | - | 163 | - | - | 1,000 | 1,200 | 8 | - | - | - | - | - | - |
| หมู่ที่ 14 บ้าน ดอนไก่อ | 37 | 115 | 326 | - | 274 | - | - | - | - | - | - | - | - | 2 | 2 | - |
| หมู่ที่ 15 บ้าน ชัยเจริญ | 118 | 393 | 2,167 | 80 | 1,941 | - | - | - | - | - | - | - | - | - | - | - |
| รวม | 2,304 | 8,509 | 36,114 | 2,412 | 25,082 | - | - | 1,350 | 1,956 | 45 | 34 | - | 8 | 17 | 8 | - |

หมายเหตุ กรอกข้อมูลที่ปลูกเป็น รายหมู่บ้าน โดยกรอกเป็นจำนวนไร่

ที่มา : งานส่งเสริมการเกษตร สำนักปลัด อบต.โนนทองกลาง ข้อมูล ณ วันที่ 18 มีนาคม 2564

ข้อมูลแสดงผลการขึ้นทะเบียนเกษตรกรผู้ปลูกข้าวนาปี ตามที่ดั่งแปลง ผ่านระบบ ทบก.และแอปพลิเคชัน DOAE Formbook มีรายละเอียดดังนี้

| รายการ | ปี 2561 | ปี 2562 | ปี 2563 |
|----------------|-----------|-----------|-----------|
| ครัวเรือน | 1,330 | 1,405 | 1,451 |
| แปลง | 2,292 | 2,571 | 2,580 |
| เนื้อที่ (ไร่) | 25,223.61 | 27,352.93 | 27,494.10 |

ข้อมูลแสดงผลการขึ้นทะเบียนเกษตรกรผู้ปลูกมันสำปะหลัง ตามที่ดั่งแปลง ผ่านระบบ ทบก.และแอปพลิเคชัน DOAE Formbook มีรายละเอียดดังนี้

| รายการ | ปี 2561 | ปี 2562 | ปี 2563 |
|----------------|----------|----------|----------|
| ครัวเรือน | 90 | 120 | 86 |
| แปลง | 110 | 188 | 128 |
| เนื้อที่ (ไร่) | 1,248.29 | 2,059.46 | 1,350.19 |

ที่มา : สำนักงานเกษตรอำเภอบัวใหญ่ ข้อมูล ณ วันที่ 18 มีนาคม 2564

จากสถิติผลการขึ้นทะเบียนเกษตรกรผู้ปลูกข้าวนาปี ผ่านระบบ ทบก.และแอปพลิเคชัน DOAE Formbook พบว่า มีผู้มาขึ้นทะเบียนเพิ่มขึ้นทุกปี เนื่องจาก รัฐบาลให้การสนับสนุนและช่วยเหลือเกษตรกรหลายรูปแบบเพื่อช่วยเหลือเยียวยาเกษตรกร ได้แก่ โครงการประกันรายได้ผู้ปลูกข้าว โครงการ 1 ตำบล 1 กลุ่มเกษตรกรทฤษฎีใหม่ โครงการนาแปลงใหญ่ ฯลฯ แต่ผลการขึ้นทะเบียนเกษตรกรผู้ปลูกมันสำปะหลัง พบว่า มีผู้มาขึ้นทะเบียนผ่านระบบ ทบก.และแอปพลิเคชัน DOAE Farmbook ลดลง อาจเนื่องจาก เกษตรกรนำผลผลิตไปจำหน่ายเอง โดยไม่ผ่านการขึ้นทะเบียนกับสำนักงานเกษตร

6.2 การประมง

ในเขตพื้นที่ตำบลโนนทองกลางไม่มีการประมง

6.3 การปศุสัตว์

การปศุสัตว์ตำบลโนนทองกลาง เป็นการประกอบกิจการในลักษณะเลี้ยงในครัวเรือนเป็นอาชีพหลักและอาชีพเสริม ได้แก่ การเลี้ยงไก่ เป็ด โค สุกร กระบือ เพื่อจำหน่ายและบริโภคเองในครัวเรือน

ข้อมูลแสดงจำนวนเกษตรกรผู้เลี้ยงสัตว์และปศุสัตว์ ประจำปีงบประมาณ พ.ศ.2563 ในพื้นที่
ตำบลโนนทองหลาง ดังนี้

| ชื่อหมู่บ้าน | เกษตรกร (ราย) | โคเนื้อ (ตัว) | โคนม (ตัว) | กระบือ (ตัว) | สุกร (ตัว) | ไก่ (ตัว) | เป็ด (ตัว) | แพะ (ตัว) | แกะ (ตัว) | นก กระทา (ตัว) | สัตว์อื่น ๆ (ตัว) | พืช อาหาร สัตว์ (ไร่) |
|----------------------------------|------------------|------------------|---------------|-----------------|---------------|---------------|---------------|--------------|--------------|----------------------|----------------------|--------------------------------|
| หมู่ที่ 1 บ้าน โนนทองหลาง | 101 | 194 | 1 | 89 | 129 | 2,493 | 240 | - | - | - | 145 | 7 |
| หมู่ที่ 2 บ้านตลาด โนนทองหลาง | 29 | 77 | - | 53 | 15 | 739 | 60 | - | - | - | 77 | - |
| หมู่ที่ 3 บ้านบัวน้อย | 15 | - | - | 62 | 6 | 421 | - | - | - | - | 41 | - |
| หมู่ที่ 4 บ้านหนอง นาโคก | 276 | 726 | - | 55 | 231 | 7,519 | 969 | - | - | - | 483 | 6 |
| หมู่ที่ 5 บ้านหนอง ไผ่ล้อม | 69 | 110 | - | 60 | 55 | 1,796 | 1,147 | - | - | - | 169 | 2 |
| หมู่ที่ 6 บ้านไร่ | 107 | 188 | - | 48 | 254 | 1,863 | 247 | - | - | - | 64 | - |
| หมู่ที่ 7 บ้านหนองแวง | 108 | 545 | - | 50 | 21 | 2,173 | 575 | - | - | - | 140 | - |
| หมู่ที่ 8 บ้านคอนหัน | 166 | 301 | - | 39 | 143 | 3,519 | 331 | - | - | - | 202 | - |
| หมู่ที่ 9 บ้านโนนกระพี้ | 30 | 150 | - | - | 3 | 349 | 3 | - | - | - | 25 | - |
| หมู่ที่ 10 บ้านคอนชุม ช้าง | 103 | 509 | - | 42 | 16 | 2,010 | 73 | - | - | - | 98 | 16 |
| หมู่ที่ 11 บ้านศรีพัฒนา | 44 | 85 | 0 | 45 | 8 | 1,164 | 130 | - | - | - | 62 | 1 |
| หมู่ที่ 12 บ้านป่าตอง | 21 | 260 | - | - | 7 | 284 | - | - | - | - | 40 | 7 |
| หมู่ที่ 13 บ้านโลก สะอาด | 50 | 170 | - | 24 | 54 | 1,046 | 63 | 19 | - | - | 37 | 21 |
| หมู่ที่ 14 บ้านคอนไก่อ | 16 | 11 | - | 14 | - | 216 | - | - | - | - | 6 | - |
| หมู่ที่ 15 บ้านชัยเจริญ | 68 | 144 | - | 46 | 27 | 1,257 | 143 | - | - | - | 45 | - |
| รวม | 1,203 | 3,470 | 1 | 627 | 969 | 26,849 | 3,981 | 19 | - | - | 1,634 | 60 |

ที่มา : สำนักงานปศุสัตว์อำเภอบัวใหญ่ ข้อมูล ณ วันที่ 19 มีนาคม 2564

6.4 การบริการ

- รีสอร์ท จำนวน 1 แห่ง

6.5 การท่องเที่ยว ในเขตพื้นที่ตำบลโนนทองกลาง ไม่มีแหล่งท่องเที่ยว

6.6 อุตสาหกรรม

จำนวนกิจการอุตสาหกรรมขนาดเล็ก (โรงสีขนาดเล็ก) จำนวน 28 แห่ง (มีคนงานต่ำกว่า 10 คน หรือมีทรัพย์สินถาวรเกิน 1 ล้านบาท)

6.7 การพาณิชย์ และกลุ่มอาชีพ

การพาณิชย์ตำบลโนนทองกลาง ส่วนใหญ่เป็นการประกอบธุรกิจขนาดย่อมการค้าขายภายในชุมชน เช่น อยู่ซ่อมรถ ปั่นน้ำมันและก๊าซ ร้านค้า สหกรณ์ชุมชน ร้านตัดผมและกลุ่มอาชีพต่าง ๆ ที่ได้รวมกลุ่มและจัดตั้งเป็นวิสาหกิจชุมชนของตำบลโนนทองกลาง ดังนี้

ข้อมูลแสดงหน่วยธุรกิจเขตองค์การบริหารส่วนตำบลโนนทองกลาง ดังนี้

| รายการ | จำนวน (แห่ง) |
|-------------------|--------------|
| อยู่ซ่อมรถ | 8 |
| ปั๊มน้ำมันและก๊าซ | 7 |
| ศาลพระภูมิ | 8 |
| โรงสี | 28 |
| ร้านค้า / สหกรณ์ | 70 |
| ร้านตัดผม | 2 |
| รีสอร์ท | 1 |

ที่มา : งานพัฒนารายได้ กองคลัง อบต.โนนทองกลาง ข้อมูล ณ วันที่ 18 มีนาคม 2564

ข้อมูลวิสาหกิจชุมชนตำบลโนนทองกลาง ดังนี้

| วิสาหกิจชุมชน/เครือข่ายวิสาหกิจชุมชน | ที่ตั้ง | ประกอบกิจการปกติ | ไม่ได้ประกอบกิจการ |
|--|--|------------------|--------------------|
| 1) วิสาหกิจชุมชนเกษตรอินทรีย์บัวใหญ่มั่นคง | 4/1 หมู่ที่ 10 ต.โนนทองกลาง อ.บัวใหญ่ จ.นครราชสีมา โทรศัพท์ 081-9556074 | ✓ | |
| 2) วิสาหกิจชุมชนกลุ่มเลี้ยงโคเนื้อโคกสะอาดมั่งคั่ง | 55/2 หมู่ที่ 13 ต.โนนทองกลาง อ.บัวใหญ่ จ.นครราชสีมา โทรศัพท์ 093-4390709 | ✓ | |
| 3) วิสาหกิจชุมชนกลุ่มเมล็ดพันธุ์ข้าวบ้านหนองแวง | 30 หมู่ที่ 7 ต.โนนทองกลาง อ.บัวใหญ่ จ.นครราชสีมา โทรศัพท์ 087-4489169 | ✓ | |

| วิสาหกิจชุมชน/เครือข่ายวิสาหกิจชุมชน | ที่ตั้ง | ประกอบกิจการปกติ | ไม่ได้ประกอบกิจการ |
|---|---|------------------|--------------------|
| 4) วิสาหกิจชุมชนเกษตรอินทรีย์บ้านหนองแวง | 31/1 หมู่ที่ 7 ต.โนนทองกลาง อ.บัวใหญ่ จ.นครราชสีมา โทรศัพท์ 063-9231322 | ✓ | |
| 5) วิสาหกิจชุมชนชุมชนต้นแบบบ้านหนองนาโคก | 128 หมู่ที่ 4 ต.โนนทองกลาง อ.บัวใหญ่ จ.นครราชสีมา โทรศัพท์ 087-4461875 | ✓ | |
| 6) วิสาหกิจชุมชนมันสำปะหลังแปลงใหญ่ตำบลโนนทองกลาง | 3 หมู่ที่ 10 ต.โนนทองกลาง อ.บัวใหญ่ จ.นครราชสีมา โทรศัพท์ 096-6478892 | ✓ | |

ที่มา : สำนักงานเกษตรอำเภอบัวใหญ่ ข้อมูล ณ วันที่ 18 มีนาคม 2564

ข้อมูลผลิตภัณฑ์ OTOP ในตลาดออนไลน์ ตำบลโนนทองกลาง มีรายละเอียดดังนี้

| ชื่อผู้ผลิต ผู้ประกอบการ OTOP | ชื่อผลิตภัณฑ์ | ที่ตั้ง |
|----------------------------------|--------------------------------------|--|
| 1) ดอกไม้พลาสติกจากพลาสติก | ดอกไม้ประดิษฐ์จากพลาสติก | 32 หมู่ที่ 8 ต.โนนทองกลาง อ.บัวใหญ่ จ.นครราชสีมา โทรศัพท์ 086-2553042 |
| 2) สันติผ้าไทย | ผ้าไทย / เสื้อสตรี / เสื้อสำเร็จสตรี | 55/2 หมู่ที่ 13 ต.โนนทองกลาง อ.บัวใหญ่ จ.นครราชสีมา โทรศัพท์ 081-8048117 |
| 3) กลุ่มทอผ้าฝ้ายบ้านหนองนาโคก | ผ้าฝ้าย | 141 หมู่ที่ 4 ต.โนนทองกลาง อ.บัวใหญ่ จ.นครราชสีมา โทรศัพท์ 093-4931310 |

ที่มา : สำนักงานพัฒนาชุมชนอำเภอบัวใหญ่ ข้อมูล ณ วันที่ 20 มีนาคม 2564

6.8 แรงงาน

ด้านแรงงาน โดยส่วนใหญ่พื้นที่ตำบลโนนทองกลางเป็นพื้นที่เกษตรกรรม แรงงานจะเป็นแรงงานรับจ้างและแรงงานทำเองโดยไม่เป็นลูกจ้างผู้ใด และพบว่า แรงงานบางส่วนออกไปทำงานรับจ้างต่างถิ่นอีกเป็นจำนวนมาก เพื่อรับจ้างหาเลี้ยงชีพ จากสภาวะทางเศรษฐกิจตกต่ำและค่าครองชีพสูง

7) ศาสนา ประเพณี วัฒนธรรม

7.1 การนับถือศาสนา ประชาชนส่วนใหญ่นับถือศาสนาพุทธ

7.2 ประเพณีและงานประจำปี

ประชาชนให้ความสำคัญกับวัด ซึ่งเป็นที่ยึดเหนี่ยวจิตใจของประชาชน มีการประกอบพิธีกรรมทางศาสนา ตามประเพณีท้องถิ่นและงานประจำปี ดังนี้

| กิจกรรมงานประเพณี/งานประจำปี | ช่วงดำเนินการ |
|------------------------------------|----------------------|
| ประเพณีวันขึ้นปีใหม่ | เดือนมกราคม |
| ประเพณีบุญพระเวส (บุญมหาชาติ) | เดือนมีนาคม |
| ประเพณีวันสงกรานต์/รดน้ำผู้สูงอายุ | เดือน เมษายน |
| ประเพณีแห่พระ | เดือน เมษายน |
| ประเพณีบุญบั้งไฟ | เดือน เมษายน |
| ประเพณีทำบุญกลางบ้าน | เดือน พฤษภาคม |
| ประเพณีวันเข้าพรรษา ออกพรรษา | เดือน กรกฎาคม ตุลาคม |
| ประเพณีลอยกระทง | เดือน พฤศจิกายน |

วัด/สำนักสงฆ์ มีจำนวน 13 แห่ง ดังนี้

| ชื่อวัด/สำนักสงฆ์ | สถานที่ตั้ง |
|----------------------------------|-------------|
| 1. วัดสุวรรณาราม บ้านโนนทองกลาง | หมู่ที่ 1 |
| 2. วัดเนินโพธิ์โสธร(สำนักสงฆ์) | หมู่ที่ 2 |
| 3. วัดบ้านบัวน้อย | หมู่ที่ 3 |
| 4. วัดศรีบุญเรือง บ้านหนองนาโคก | หมู่ที่ 4 |
| 5. วัดบ้านหนองไผ่ล้อม | หมู่ที่ 5 |
| 6. วัดบ้านไร่ | หมู่ที่ 6 |
| 7. วัดหนองแวงชัยมงคล บ้านหนองแวง | หมู่ที่ 7 |
| 8. วัดบ้านคอนหัน | หมู่ที่ 8 |
| 9. วัดใหม่เทพมงคล | หมู่ที่ 9 |
| 10. วัดบ้านคอนชุมช้าง | หมู่ที่ 10 |
| 11. วัดป่าอรัญวาสี | หมู่ที่ 11 |
| 12. วัดป่าอรัญญาวาส (ป่าดอง) | หมู่ที่ 12 |
| 13. วัดบ้าน โลกสะอาด | หมู่ที่ 13 |

ประชาชนโดยส่วนใหญ่นับถือศาสนาพุทธ วัดเป็นศูนย์รวมจิตใจของประชาชน โดยให้ความสำคัญด้านศาสนาเป็นที่ยึดเหนี่ยวจิตใจ มีกิจกรรม ศาสนพิธีทางท้องถิ่นที่หลากหลาย เช่น งานประเพณีแห่พระ งานประเพณีแห่เทียนเข้าพรรษา งานปรีวาสกรรม งานประเพณีบุญพระเวส (บุญมหาชาติ) ฯลฯ

7.3 ภูมิปัญญาท้องถิ่น ภาษาถิ่น

ภูมิปัญญาท้องถิ่นในพื้นที่ ได้แก่ การจักสานเครื่องใช้ในครัวเรือนจากไม้ไผ่ การทอผ้าไหม ทอผ้าฝ้าย การทอเสื่อจากต้นกก และการนวดแพทย์แผนไทย การนำสมุนไพรในพื้นที่มาใช้ประโยชน์ และภาษาถิ่น ส่วนใหญ่พูดภาษาอีสาน

7.4 สินค้าพื้นเมืองและของที่ระลึก

สินค้าพื้นเมืองตำบลโนนทองกลาง ได้ผลิตของใช้พื้นเมืองขึ้นใช้ในครัวเรือนและเหลือเอาไว้จำหน่ายตามโอกาส ได้แก่ เสื่อที่ทอจากต้นกก ผ้าที่ทอจากฝ้ายและไหม เครื่องจักสานที่ทำจากไม้ไผ่

8) ทรัพยากรธรรมชาติ

8.1 น้ำ

น้ำที่ใช้สำหรับการอุปโภค-บริโภค และน้ำเพื่อการเกษตร เป็นน้ำที่ได้จากแหล่งน้ำธรรมชาติ ได้แก่ น้ำฝน และน้ำจากบ่อบาดาล ซึ่งมีไม่เพียงพอต่อความต้องการของประชาชนในพื้นที่ หากฝนทิ้งช่วงหรือในฤดูแล้ง และพื้นที่บางส่วนเป็นพื้นที่ดินเค็ม น้ำกร่อย ไม่สามารถนำน้ำมาใช้ประโยชน์ในการเพาะปลูกและเลี้ยงสัตว์ได้

ข้อมูลแสดงแหล่งน้ำธรรมชาติตำบลโนนทองกลาง ดังนี้

| ชื่อหมู่บ้าน | สระน้ำ | | หนอง | | บึง | | ลำห้วย | |
|---|-----------------|------------------|-----------------|--|-----------------|--------------|-----------------|------------------|
| | จำนวน (แห่ง) | ชื่อ แหล่งน้ำ | จำนวน (แห่ง) | ชื่อแหล่งน้ำ | จำนวน (แห่ง) | ชื่อแหล่งน้ำ | จำนวน (แห่ง) | ชื่อ แหล่งน้ำ |
| หมู่ที่ 1 บ้านโนนทองกลาง | 1 | -สระน้ำกิน | | | | | | |
| หมู่ที่ 2 บ้านตลาด โนน ทองกลาง | | | | | 1 | -บึงไทรโยง | | |
| หมู่ที่ 3 บ้านบัวน้อย | | | 5 | -หนองหัวสวน -หนองสระวัด -หนองมน -หนองฮี -หนองบัว | | | | |

| ชื่อหมู่บ้าน | สระน้ำ | | หนอง | | บึง | | ลำห้วย | |
|-------------------------------------|-----------------|--|-----------------|-------------------------------------|-----------------|------------------|-----------------|--|
| | จำนวน (แห่ง) | ชื่อ แหล่งน้ำ | จำนวน (แห่ง) | ชื่อ แหล่งน้ำ | จำนวน (แห่ง) | ชื่อ แหล่งน้ำ | จำนวน (แห่ง) | ชื่อ แหล่งน้ำ |
| หมู่ที่ 4 บ้านหนองนาโคก | 1 | -สระน้ำกิน | 2 | -หนองนาโคก -หนองคอม | | | | |
| หมู่ที่ 5 บ้านหนองไผ่ล้อมสามัคคี | 1 | -สระวัด | 1 | -หนองไผ่ล้อม | 1 | -บึง ผักหวาน | | |
| หมู่ที่ 6 บ้านไร่ | | | 2 | -ฝายหลวง -ลำห้วยยาง (ตอนล่าง) | | | 1 | -หนอง สองช่อง |
| หมู่ที่ 7 บ้านหนองแวง | 1 | -สระหนอง โก | 1 | -หนองแวง | | | | |
| หมู่ที่ 8 บ้านดอนหัน | 3 | -สระน้ำฝน -สระห้วย เหนือ -สระน้ำกิน | | | | | 1 | -ลำห้วย ยาง (ตอนกลาง) |
| หมู่ที่ 10 บ้านดอนชุมช้าง | 1 | -สระน้ำกิน | 1 | -หนองกก | | | 3 | -ห้วยยาง -ห้วยน้อย -ลำห้วย ยาง (ตอนบน) |
| หมู่ที่ 11 บ้านศรีพัฒนา | | | 2 | -ฝายหลวง -ลำห้วยยาง (ตอนล่าง) | | | 1 | |
| หมู่ที่ 12 บ้านป่าตอง | 1 | -สระน้ำกิน (วัด) | 1 | -โปรงหวาย | | | 1 | -ลำห้วย หนองแซง |
| หมู่ที่ 13 บ้านโคกสะอาด | 1 | -สระน้ำกิน (วัด) | 1 | -หนองบัว | | | | |
| หมู่ที่ 14 บ้านดอนโก๋ | 1 | -สระดอน โก๋ | | | | | | |
| หมู่ที่ 15 บ้านชัยเจริญ | | | 1 | -ฝายหลวง | | | 1 | -ลำห้วย ยาง (ตอนล่าง) |
| รวม | 12 | | 18 | | 2 | | 10 | |

ที่มา : งานส่งเสริมการเกษตร สำนักปลัด อบต.โนนทองกลาง ข้อมูล ณ วันที่ 20 มีนาคม 2564

8.2 ป่าไม้

พื้นที่ป่าไม้ตำบลโนนทองกลาง ส่วนใหญ่เป็นป่าชุมชนสาธารณะ เป็นทำเลเลี้ยงสัตว์ของประชาชนในพื้นที่ พื้นที่ป่าชุมชนโดยรวมจำนวนทั้งสิ้น 444 ไร่ 1 งาน 99 ตารางวา ดังนี้

| หมู่ที่ | บ้าน | ชื่อป่า | จำนวน (ไร่) |
|---------|-------------|---------------------------------|-------------|
| 3 | บ้านน้อย | ป่าช้าสาธารณะ | 7-0-24 |
| 5 | หนองไผ่ล้อม | สุสานสาธารณะประโยชน์ | 11-3-41 |
| 7 | หนองแวง | โคกเพ็ชร์สาธารณะประโยชน์ | 78-3-16 |
| 8 | คอนหัน | ทำเลเลี้ยงสัตว์สาธารณะประโยชน์ | 8-1-31 |
| 9 | โนนกระพี | สุสานป่าช้าสาธารณะประโยชน์ | 11-2-85 |
| 10 | คอนชุมช้าง | สุสานสาธารณะประโยชน์ | 11-2-43 |
| 10 | คอนชุมช้าง | หนองกกสาธารณะประโยชน์ | 256-1-93 |
| 12 | ป่าตอง | ป่าช้าบ้านป่าตองสาธารณะประโยชน์ | 48-2-66 |
| 13 | โคกสะอาด | ป่าช้าสาธารณะประโยชน์ | 10-0-0 |
| รวม | | | 444-1-99 |

ที่มา : งานส่งเสริมการเกษตร สำนักปลัด อบต.โนนทองกลาง ข้อมูล ณ วันที่ 18 มีนาคม 2564

8.3 ภูเขา

ในเขตตำบลโนนทองกลางไม่มีภูเขา

8.4 ทรัพยากรธรรมชาติที่สำคัญขององค์กรปกครองส่วนท้องถิ่น

ทรัพยากรธรรมชาติที่สำคัญ ส่วนใหญ่เป็นพื้นที่เกษตรกรรม ทำการเพาะปลูก ทำนาทำไร่ และบางพื้นที่เป็นพื้นที่ดินเค็ม ทรัพยากรในพื้นที่มีเกลือสินเธาว์ในเขตบ้านโนนทองกลาง หมู่ที่ 1 ซึ่งนำไปผลิตเกลือเสริมไอโอดีน และมีพื้นที่เพียงเล็กน้อยที่เป็นพื้นที่สาธารณะ องค์กรบริหารส่วนตำบลโนนทองกลาง ได้จัดกิจกรรมเพื่อฟื้นฟูอนุรักษ์ทรัพยากรธรรมชาติ ได้แก่ โครงการปลูกหญ้าแฝกตามแนวทางพระราชดำริ โครงการ “รวมใจภักดิ์ รักรักษ์พื้นที่สีเขียว” โครงการอนุรักษ์พันธุกรรมพืชโครงการเกษตรพอเพียง เป็นต้น

9) ข้อมูลอื่น ๆ

9.1 มวลชนจัดตั้ง

- ลูกเสือชาวบ้าน 1 รุ่น 120 คน
- อาสาสมัครป้องกันภัยฝ่ายพลเรือน (อปพร.) 2 รุ่น 102 คน
- ตำรวจบ้าน 100 คน

9.2 ข้อมูลเกี่ยวกับศักยภาพของท้องถิ่น

ก. ศักยภาพขององค์การบริหารส่วนตำบลโนนทองหลวง

1. จำนวนบุคลากร รวมทั้งสิ้น จำนวน 39 คน ดังต่อไปนี้

| | |
|---------------------------------------|-------------|
| ปลัด อบต. | จำนวน 1 คน |
| รองปลัด อบต. | จำนวน 1 คน |
| รวมทั้งสิ้น | จำนวน 2 คน |
| - หน่วยตรวจสอบภายใน | |
| พนักงานส่วนตำบล | จำนวน 1 คน |
| รวมทั้งสิ้น | จำนวน 1 คน |
| - สำนักปลัด | |
| พนักงานส่วนตำบล | จำนวน 6 คน |
| พนักงานจ้างตามภารกิจ | จำนวน 3 คน |
| พนักงานจ้างทั่วไป | จำนวน 1 คน |
| รวมทั้งสิ้น | จำนวน 10 คน |
| - กองคลัง | |
| พนักงานส่วนตำบล | จำนวน 4 คน |
| ลูกจ้างประจำ | จำนวน 1 คน |
| พนักงานจ้างตามภารกิจ | จำนวน 2 คน |
| พนักงานจ้างทั่วไป | จำนวน - คน |
| รวมทั้งสิ้น | จำนวน 7 คน |
| - กองช่าง | |
| พนักงานส่วนตำบล | จำนวน 2 คน |
| พนักงานจ้างตามภารกิจ | จำนวน 2 คน |
| พนักงานจ้างทั่วไป | จำนวน 1 คน |
| รวมทั้งสิ้น | จำนวน 5 คน |
| - กองการศึกษา ศาสนาและวัฒนธรรม | |
| พนักงานส่วนตำบล /ครูผู้ดูแลเด็ก | จำนวน 10 คน |
| พนักงานจ้างตามภารกิจ | จำนวน 3 คน |
| พนักงานจ้างทั่วไป | จำนวน - คน |
| รวมทั้งสิ้น | จำนวน 13 คน |

- กองสาธารณสุขและสิ่งแวดล้อม

| | |
|----------------------|------------|
| พนักงานส่วนตำบล | จำนวน 1 คน |
| พนักงานจ้างตามภารกิจ | จำนวน 1 คน |
| พนักงานจ้างทั่วไป | จำนวน - คน |
| รวมทั้งสิ้น | จำนวน 2 คน |

2. ระดับการศึกษาของบุคลากร

| | |
|-----------------------|-------------|
| ประถมศึกษา | จำนวน - คน |
| มัธยมศึกษา/อาชีวศึกษา | จำนวน 10 คน |
| ปริญญาตรี | จำนวน 21 คน |
| สูงกว่าปริญญาตรี | จำนวน 8 คน |
| รวมทั้งสิ้น | จำนวน 39 คน |

9.3 ศักยภาพขององค์การบริหารส่วนตำบลโนนทองหลาง

รายชื่อคณะผู้บริหาร

| ลำดับที่ | ชื่อ - สกุล | ตำแหน่ง |
|----------|------------------------|------------------------------------|
| 1 | นายสละ เลี้ยงวงษ์ | นายกองค์การบริหารส่วนตำบล |
| 2 | นายบุญเที่ยง พรหมมานอก | รองนายกองค์การบริหารส่วนตำบล |
| 3 | นายสงวน ก่อไช | รองนายกองค์การบริหารส่วนตำบล |
| 4 | นายบรรลพ พันธุ์สวัสดิ์ | เลขานุการนายกองค์การบริหารส่วนตำบล |

สมาชิกสภาองค์การบริหารส่วนตำบล

| ลำดับที่ | ชื่อ - สกุล | ตำแหน่ง | หมายเหตุ |
|----------|----------------------------|-------------------|-----------|
| 1 | นายสุรัตน์ พันธุ์สวัสดิ์ | ประธานสภา อบต. | ม.9 |
| 2 | นายสงวน ปราบอาด | รองประธานสภา อบต. | ม.6 |
| 3 | นายสุวัฒน์ สิงห์กาญจนาวงศา | เลขานุการสภา อบต. | ปลัด อบต. |
| 4 | นายสกล สารนอก | สมาชิกสภา อบต. | ม.1 |
| 5 | นายสมพงษ์ คงวิริยะประเสริฐ | สมาชิกสภา อบต. | ม.2 |
| 6 | นายพูล ชัยนอก | สมาชิกสภา อบต. | ม.3 |
| 7 | นางสุภาพ วังหอม | สมาชิกสภา อบต. | ม.4 |

| ลำดับที่ | ชื่อ - สกุล | ตำแหน่ง | หมายเหตุ |
|----------|-------------------------|----------------|----------|
| 8 | นายสหวัน พรานกระโทก | สมาชิกสภา อบต. | ม.5 |
| 9 | นายประกาศ ชุนศรี | สมาชิกสภา อบต. | ม.7 |
| 10 | นายสมศักดิ์ ยศไชสง | สมาชิกสภา อบต. | ม.8 |
| 11 | นายประจิตร บุญโรจน์ | สมาชิกสภา อบต. | ม.10 |
| 12 | นายสมบัติ ท้าวนอก | สมาชิกสภา อบต. | ม.11 |
| 13 | นางสาวสุกัตรา คลังใหญ่ | สมาชิกสภา อบต. | ม.12 |
| 14 | นายวัลลภ ขอนบกลาง | สมาชิกสภา อบต. | ม.13 |
| 15 | นางสาวยุภาวดี ภูมิลำเนา | สมาชิกสภา อบต. | ม.14 |
| 16 | นายพรหมชาติ ท้าวนอก | สมาชิกสภา อบต. | ม.15 |

บุคลากรและเจ้าหน้าที่

| ลำดับ | ชื่อ - สกุล | ตำแหน่ง | ประเภท | ระดับ | ระดับการศึกษา |
|-------|--------------------------------|--------------|--------------------|-------|---|
| 1 | นายสุวัฒน์ สิงห์กาญจนา วงศา | ปลัด อบต. | บริหาร ท้องถิ่น | กลาง | นิติศาสตรบัณฑิต |
| 2 | นางพรพรรณ บุญดี | รองปลัด อบต. | บริหาร ท้องถิ่น | ต้น | รัฐประศาสนศาสตร มหาบัณฑิต (การปกครองท้องถิ่น) |

หน่วยตรวจสอบภายใน

| ลำดับ | ชื่อ - สกุล | ตำแหน่ง | ประเภท | ระดับ | ระดับการศึกษา |
|-------|-----------------------|----------------------------|---------|------------|-----------------------|
| 1 | นางสาวณัฐปภัทร์ แพงคำ | นักวิชาการตรวจสอบ ภายใน | วิชาการ | ปฏิบัติการ | บริหารธุรกิจมหาบัณฑิต |

สำนักปลัด

| ลำดับ | ชื่อ - สกุล | ตำแหน่ง | ประเภท | ระดับ | ระดับการศึกษา |
|-------|-------------------|------------------|----------------------|----------|-----------------------|
| 1 | นางสุญาณี นรมาตร์ | หัวหน้าสำนักปลัด | อำนวยการ ท้องถิ่น | ต้น | รัฐประศาสนศาสตรบัณฑิต |
| 2 | นายกิตติ วันนอก | นักพัฒนาชุมชน | วิชาการ | ชำนาญการ | คบ.การศึกษานอกระบบ |

| | | | | | |
|----|------------------------------|------------------------------|----------------------|------------|------------------------------|
| 3 | นางวิภาวดี อาสานอก | นักวิเคราะห์นโยบาย และแผน | วิชาการ | ชำนาญการ | รัฐประศาสนศาสตร มหาบัณฑิต |
| 4 | นางธนวรรณ ทิพย์ธรรมา | นักจัดการงานทั่วไป | วิชาการ | ชำนาญการ | รัฐประศาสนศาสตรบัณฑิต |
| 5 | น.ส.นิตานาด พุทธมาตย์ | นักทรัพยากรบุคคล | วิชาการ | ปฏิบัติการ | รัฐศาสตรบัณฑิต |
| 7 | น.ส.พัชรณัฐ์ กองจันทร์ | เจ้าพนักงานธุรการ | ทั่วไป | ชำนาญงาน | บริหารธุรกิจบัณฑิต |
| 8 | นายอ้ากแก้ว แสวงเงิน | พนักงานขับรถยนต์ | พนักงานจ้างตามภารกิจ | | ปวส.การบัญชี |
| 9 | นายจำรอง นาชัยพลอย | ผช.จพง.การเกษตร | พนักงานจ้างตามภารกิจ | | อนุปริญญา (พัฒนาชุมชน) |
| 10 | น.ส. เขียวลักษณ์ แสนนั้งล้อม | ผช.จพง.พัฒนาชุมชน | พนักงานจ้างตามภารกิจ | | บริหารธุรกิจบัณฑิต |
| 11 | นายสมชาย เก่งรำ | ยาม | พนักงานจ้างทั่วไป | | ม.6 |

กองคลัง

| ลำดับ | ชื่อ - สกุล | ตำแหน่ง | ประเภท | ระดับ | ระดับการศึกษา |
|-------|--------------------------------|--------------------------------|----------------------|--------------|-----------------------|
| 1 | นางประคอง สมพงษ์ | ผู้อำนวยการ กองคลัง | อำนวยการ ท้องถิ่น | ต้น | บริหารธุรกิจบัณฑิต |
| 2 | นางเอ็มอร ภูลายาว | นักวิชาการเงินและ บัญชี | วิชาการ | ชำนาญ การ | บริหารธุรกิจบัณฑิต |
| 3 | นางพิชญ์ชกาญจน์ กลิ่นดอกพุด | นักวิชาการจัดเก็บ รายได้ | วิชาการ | ปฏิบัติการ | บริหารธุรกิจบัณฑิต |
| 4 | นางศิริลักษณ์ แก้วฝ้ายนอก | เจ้าพนักงานพัสดุ | ทั่วไป | ชำนาญ งาน | รัฐศาสตรบัณฑิต |
| 5 | นางสุนีย์รัตน์ สิริรุจิชาญ | เจ้าพนักงานการเงิน และบัญชี | ลูกจ้างประจำ | | ครุศาสตรบัณฑิต |
| 6 | น.ส.ภาริกา แผนชัยภูมิ | ผช.จพง.จัดเก็บรายได้ | พนักงานจ้างตามภารกิจ | | ปวส.การบัญชี |
| 7 | น.ส.ยุพิน เก่งรำ | คนงานทั่วไป | พนักงานจ้างทั่วไป | | ปวส.คอมพิวเตอร์ธุรกิจ |

กองช่าง

| ลำดับ | ชื่อ - สกุล | ตำแหน่ง | ประเภท | ระดับ | ระดับการศึกษา |
|-------|----------------------|--------------------|----------------------|--------------|-----------------------|
| 1 | นายพิเชษฐ ผ่องเพิ่ม | ผู้อำนวยการกองช่าง | อำนาจการ ท้องถิ่น | ต้น | การจัดการผังเมือง |
| 2 | น.ส.กิติพัทธ์ กุนอก | เจ้าพนักงานธุรการ | ทั่วไป | ชำนาญ งาน | รัฐประศาสนศาสตรบัณฑิต |
| 3 | นายคมกริช อาสานอก | ผช.นายช่างไฟฟ้า | พนักงานจ้างตามภารกิจ | | ปวส.ช่างไฟฟ้า |
| 4 | นายภาณุวัฒน์ ประจิตร | ผช.นายช่างเขียนแบบ | พนักงานจ้างตามภารกิจ | | ปวส.ช่างโยธา |

กองการศึกษา ศาสนาและวัฒนธรรม

| ลำดับ | ชื่อ - สกุล | ตำแหน่ง | ประเภท | ระดับ | ระดับการศึกษา |
|-------|-------------------------|-----------------------------|----------------------|------------|-----------------------|
| 1 | นางชนันต์กฤษ์ สมพงษ์ | ผู้อำนวยการกอง การศึกษาฯ | อำนาจการ ท้องถิ่น | ต้น | ศึกษาศาสตรมหาบัณฑิต |
| 2 | นายอัสวิน ประกอบผล | นักวิชาการศึกษา | นักวิชาการ | ปฏิบัติการ | รัฐประศาสนศาสตรบัณฑิต |
| 3 | นางอัมพร บรรดาศักดิ์ | ครูผู้ดูแลเด็ก | - | คศ. 2 | ศึกษาศาสตรมหาบัณฑิต |
| 4 | นางดารา นาชัยพลอย | ครูผู้ดูแลเด็ก | - | คศ. 2 | ครุศาสตรบัณฑิต |
| 5 | นางนวลอนงค์ สืบสุนทร | ครูผู้ดูแลเด็ก | | คศ. 2 | ศึกษาศาสตรมหาบัณฑิต |
| 6 | นางสุมาลี สมพงษ์ | ครูผู้ดูแลเด็ก | | คศ. 2 | ศึกษาศาสตรมหาบัณฑิต |
| 7 | นางบังอร ลพพันธุ์ทอง | ครูผู้ดูแลเด็ก | | คศ. 2 | ศึกษาศาสตรมหาบัณฑิต |
| 8 | นางวิลาวัลย์ กุนอก | ครูผู้ดูแลเด็ก | | คศ. 2 | ศึกษาศาสตรมหาบัณฑิต |
| 9 | นางลำไย นุปะโท | ครูผู้ดูแลเด็ก | | คศ. 1 | ครุศาสตรบัณฑิต |
| 10 | นางหนูกาญจน์ แก่นพะเนา | ครูผู้ดูแลเด็ก | | คศ. 1 | ครุศาสตรบัณฑิต |
| 11 | นางปราณี พิษสิงห์ | ผช.จพง.ธุรการ | พนักงานจ้างตามภารกิจ | | ปวส.การบัญชี |
| 12 | น.ส.สุทธกานต์ บุญสิทธิ์ | ผู้ดูแลเด็ก | พนักงานจ้างตามภารกิจ | | ครุศาสตรบัณฑิต |
| 13 | นางสมหมาย ผาศิลป์ | ผู้ดูแลเด็ก | พนักงานจ้างตามภารกิจ | | ครุศาสตรบัณฑิต |

กองสาธารณสุขและสิ่งแวดล้อม

| ลำดับ | ชื่อ - สกุล | ตำแหน่ง | ประเภท | ระดับ | ระดับการศึกษา |
|-------|---------------------------|--|----------------------|------------|--|
| 1 | นางพรพรรณ บุญดี | รองปลัด อบต./ รท.ผอ.กอง สาธารณสุขฯ | บริหาร ท้องถิ่น | ต้น | รัฐประศาสนศาสตร มหาบัณฑิต (การปกครอง ท้องถิ่น) |
| 2 | นางสาวอังสุมาลิน โภทธิหอม | นักวิชาการ สาธารณสุข | นักวิชาการ | ปฏิบัติการ | วิทยาศาสตรบัณฑิต |
| 3 | นางสาวอรุณี ไร่ดี | ผช.จพง.ธุรการ | พนักงานจ้างตามภารกิจ | | บริหารธุรกิจบัณฑิต |

**แผนภูมิโครงสร้างส่วนราชการและการแบ่งส่วนราชการ
ภายในขององค์การบริหารส่วนตำบลโนนทองกลาง อำเภอบัวใหญ่ จังหวัดนครราชสีมา**

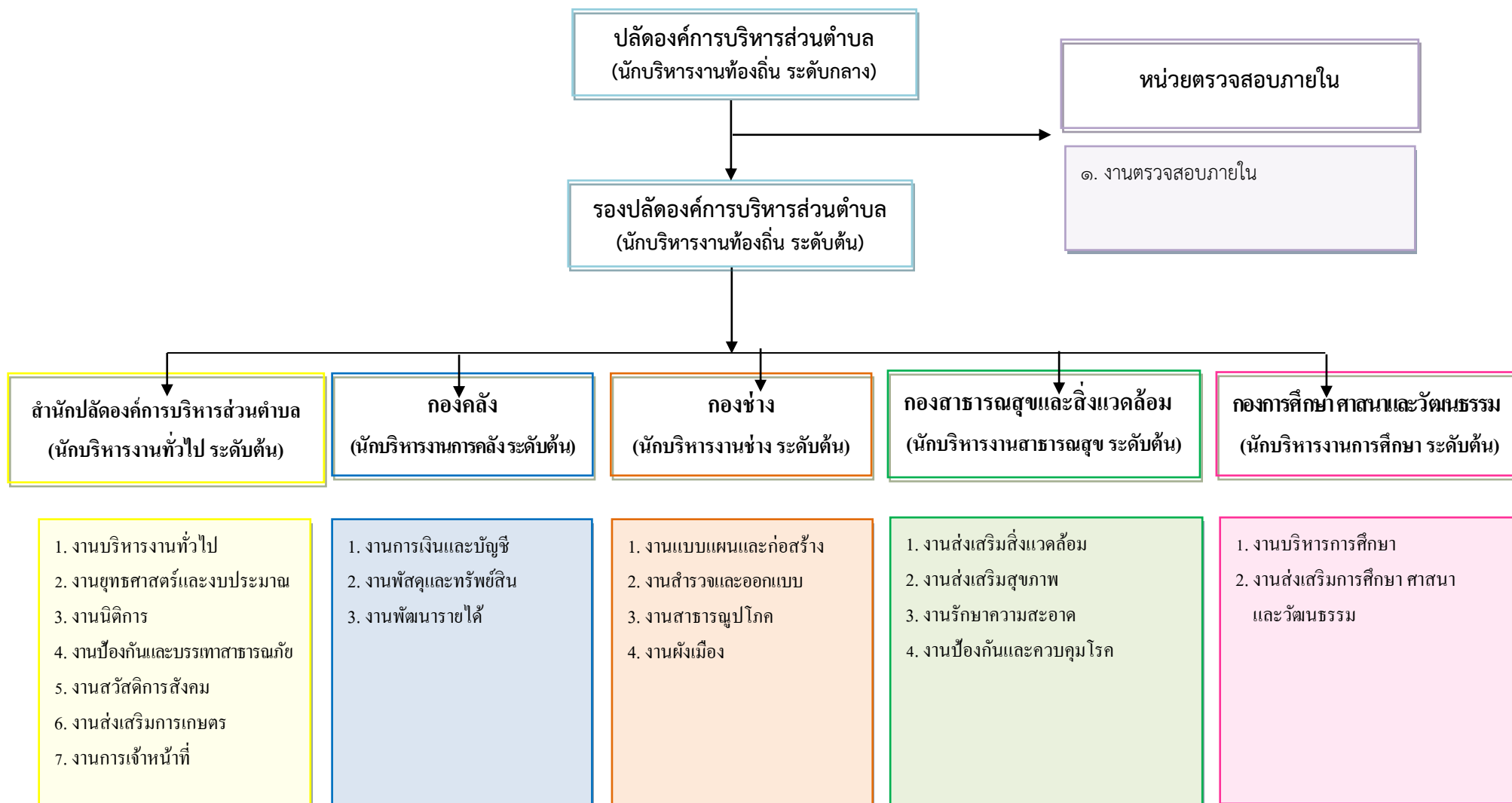



สำนักปลัด

องค์การบริหารส่วนตำบลโนนทองกลาง

โทร 044-001-304

